ЭКСПРО
Фабрика современной мебели
Адрес: Россия, г.Тула,
ул. Щегловская засека, 31 А.
тел.: 8-800-770-76-54
E-mail:toexpro@mail.ru
Internet:http://www.expro.ru

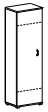

Схема сборки каркаса шкафа Р-621

1. Вбить шканты D в торцы деталей 2.
2. Вставить эксцентрики А в отверстия на дет. 2, 3 и 4 стрелками к торцевым отверстиям.
3. Ввернуть дюбели С в деталь 1.
4. Ввернуть дюбели С в детали 2.

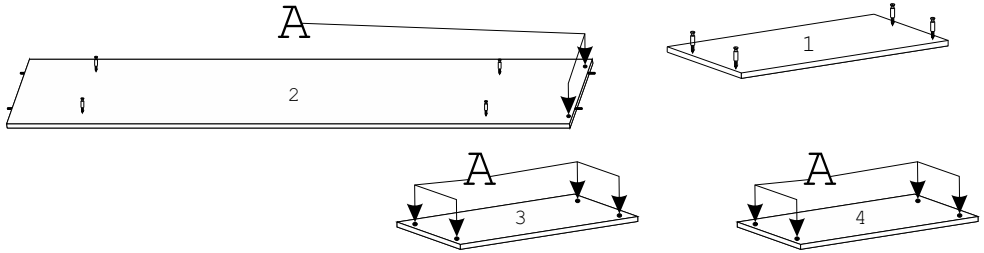

5. Установить опоры G на деталь 5.
6. Прикрутить штангодержатели Е к детали 3 саморезами Р, установив между ними штагу .
7. Соединить детали 2 с деталями 1, 3, 4 и 5, затянуть эксцентрики А по часовой стрелке до упора. Привернуть деталь 5 к деталям 2 конфирматами К .
8. Положить каркас на пол. К деталям 1, 2, 3, 4 и 5 привернуть заднюю стенку шурупами F на расстоянии примерно 200 мм друг от друга.
9. Поставить шкаф. Отрегулировать опоры по высоте шестигранным ключом, через отверстия в дне шкафа.

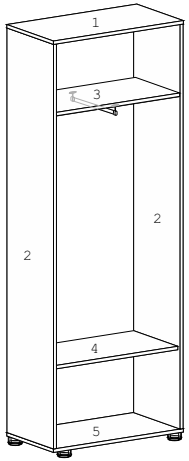

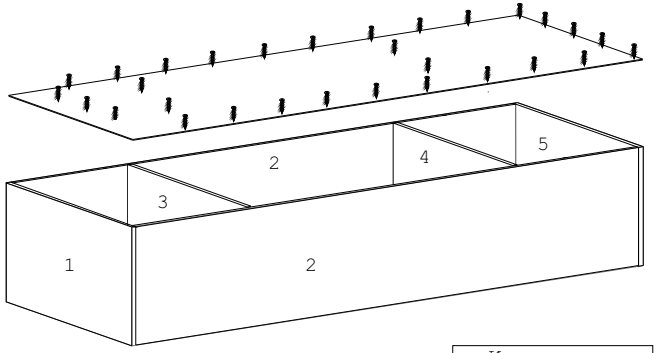

Фурнитура

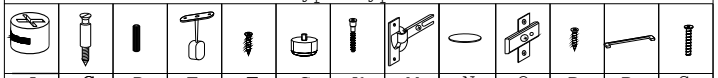

A	C	D	E	F	G	K	M	N	O	P	R	S
12шт	12шт	8шт	2шт	34шт	4шт	4шт	4шт	4шт	2шт	12шт	1шт	2шт

Инструмент для сборки

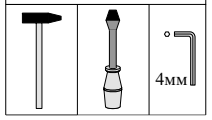

ЭКСПРО
Фабрика современной мебели
Адрес: Россия, г.Тула,
ул. Щегловская засека, 31 А.
тел.: 8-800-770-76-54
E-mail:toexpro@mail.ru
Internet:http://www.expro.ru

Схема установки двери
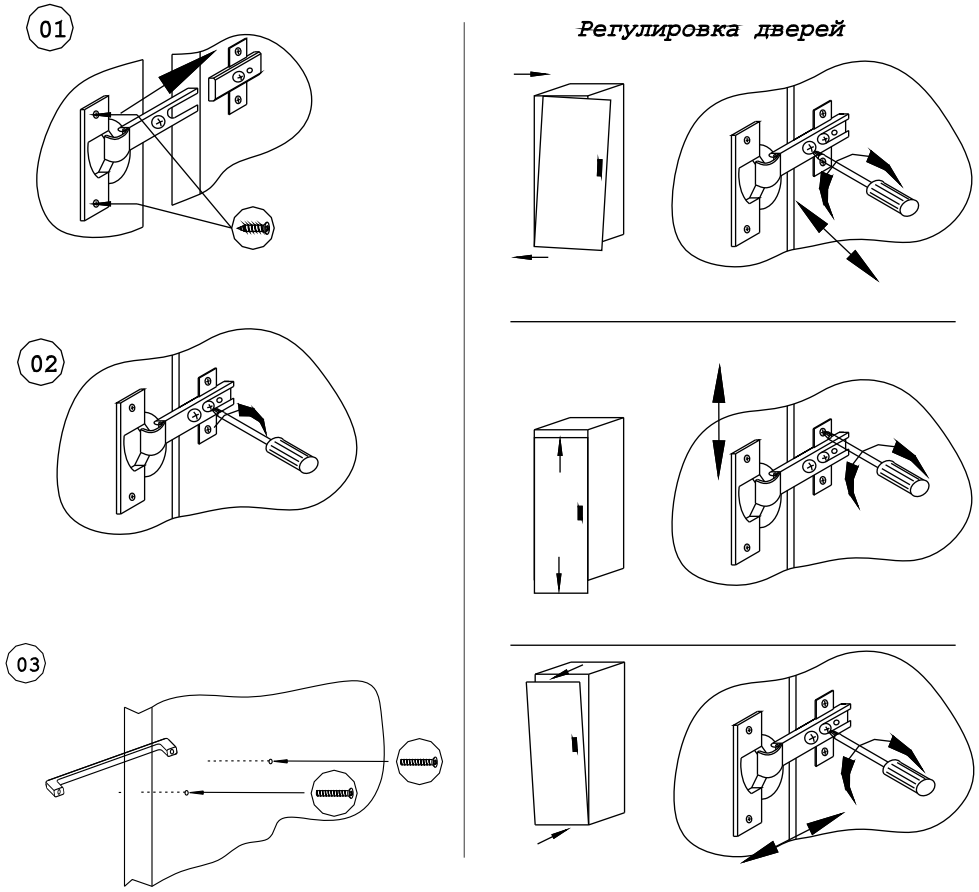
1. Привернуть петли М к двери саморезами Р. Привернуть ответные планки N к боку шкафа. Надвинуть петли на ответные планки, как показано на рис. 01.
2. Закрепить петли на ответных планках как показано на рис. 02.
3. Привернуть ручку R к двери винтами S. (рис. 03).
4. Отрегулировать двери, как показано на схеме.
5.Наклеить отбойники О.